

Nordjysk Socialaftale 2018–2020

– Resultater og initiativer

Overordnede resultater

- Der er kommet større fokus på det tværsektorielle arbejde, fx temadage, fokusområder, arbejdsgrupper og direktørmøder på tværs af forvaltningsområder.
- Socialaftalen har givet en anden dialog, hvor fokus mere er på, hvad der udfordrer os.
- Der er kommet bedre temadage, som giver mere værdi i det videre arbejde.
- Samarbejdet handler ikke længere om køb og salg af indsatser, men også et bredere fokus på livskvalitet og egenmestring.
- Der har været et samlet fokus på udgiftsniveauet – både i forhold til reducerede takster og mere præcise visitationer.



Egenmestring

• Fokus på samarbejdet mellem myndighed og udfører

- Målsætninger for samarb. ml. myndighed og udfører fra første henvendelse om en borger til revisitering/udskrivning (under udarbejdelse)

• Vidensdeling og fælles kompetenceudvikling

- Vidensbreve med fokus på tilbud/metoder ift. egenmestring
- Fælles kurser (udbydes i 2021)
- Eftermiddagsmøder om egenmestring. Det første møde ventes at være den 18/3 og sætte fokus på recovery – fra ord til handling.



Socialfagligt fokus på beskæftigelse

• Beskæftigelsesmuligheder for borgere med en førtidspension

- Temadag for social- og beskæftigelsesområdet – fokus på vidensdeling og det videre arbejde i kommunerne.
- Pjece rettet til borgere med førtidspension.

• Borgere med psykiske udfordringer

- Udbredning af IPS metoden
- Styrket dialog og samarbejde mellem Psykiatrien og beskæftigelsesområdet i kommunerne (drøftelser i de enkelte klynger).



Samarbejde mellem kommunerne og behandlingspsykiatrien

• To temadag på tværs af kommunerne og Behandlingspsykiatrien

- *Det gode borgerforløb*: Gav øget fokus på samarbejde og eksisterende sundhedsaftaler, herunder revidering af psykiatriske driftsfora.
- *Borgere med komplekse forløb*: Tættere samarbejde mellem Psykiatrien og social-, beskæftigelses-, sundheds- og børn- og ungeområdet i kommunerne, hvilket er resulteret i et formaliseret samarbejde.

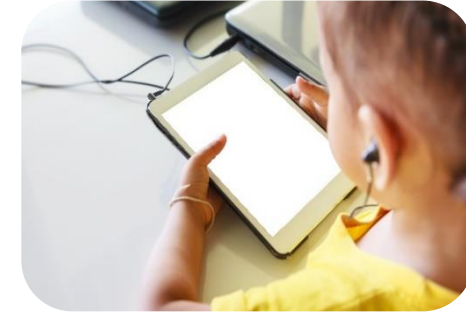

Nye samarbejdsformer

• Brugerpanel

- Der har været nedsat et panel af borgere med forskellige handicaps, som har rådgivet sekretariatet samt deltaget i temadage, arbejdsgrupper og udviklingsarbejde.

• Undervisning af borgere med høretab

- Region Nordjylland har igangsat tiltag ift. undervisning af børn med høretab.